SISTEMA DE DISTRIBUIÇÃO DE ÁGUA - BARRAGEM JAGUARI

PROPOSIÇÃO AUSM

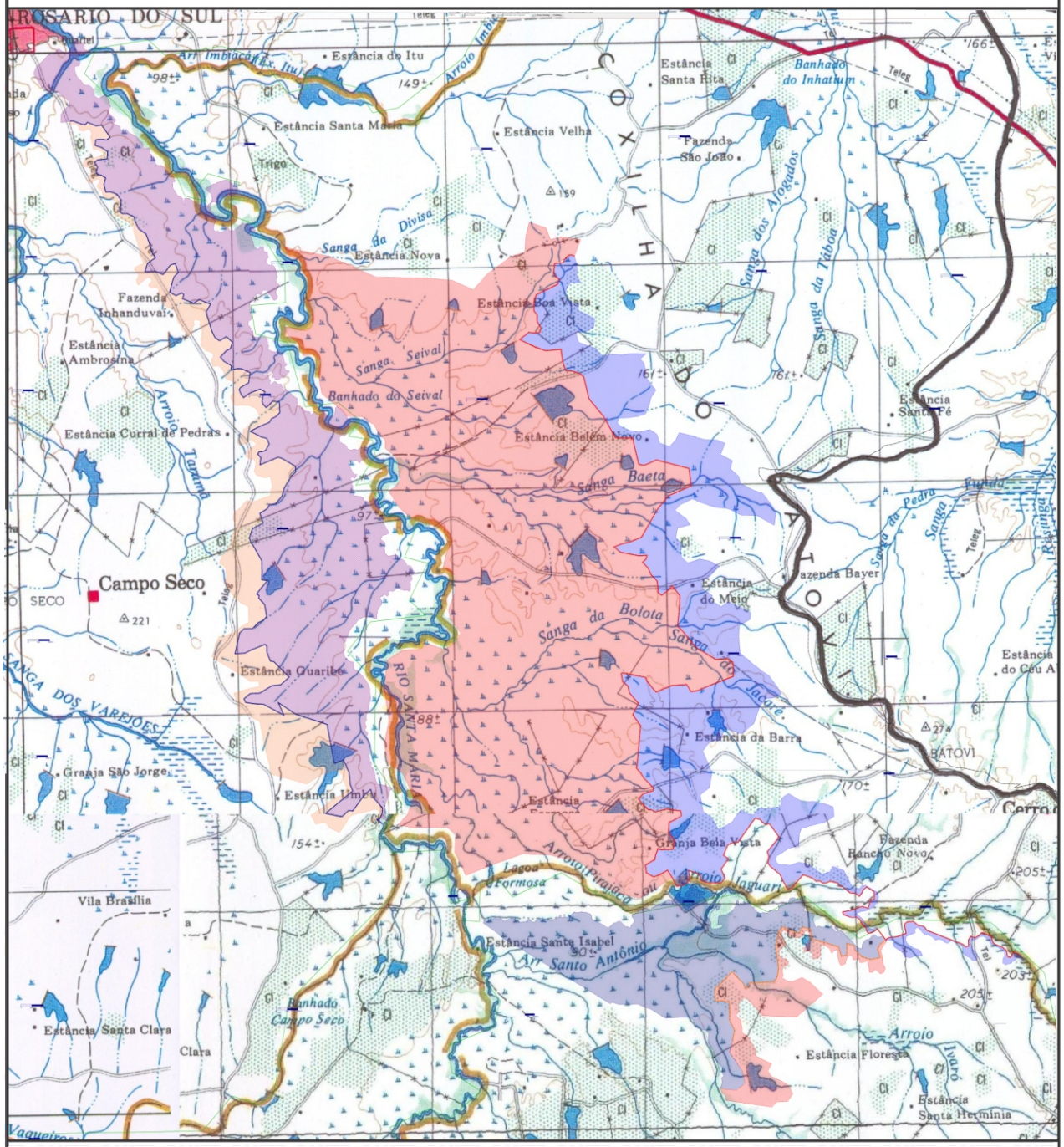

ÁREA POTENCIAL IRRIGÁVEL POR GRAVIDADE: 57.718 ha

- Canal Principal (Projeto Original): 820 ha
- Canal Principal Sugerido (MD rio Santa Maria): 40.900 ha
- Canal ME rio Santa Maria: 11.868 ha
- Canal Secundário: 4.950 ha

ÁREA POTENCIAL IRRIGÁVEL TERRAS ALTAS: 14.840 ha

- Canal Principal (Projeto Original): 718 ha
- Canal Principal Sugerido (MD rio Santa Maria): 9.300 ha
- Canal ME rio Santa Maria: 4.800 ha
- Canal Secundário: 740 ha

AUSM

Associação dos Usuários da Água BHRSM